

手ってっ手

ふなばしファミリー・サポート・センター会報誌 令和6年11月発行

vol. 76

ふなばしファミリー・サポート・センターは、地域で助け合う会員組織です。
子育てを通して、人と人との出会いとつながりを大切に、豊かでゆとりある生活を実現するための環境づくりを目指します。

講座・交流会を開催しました

令和6年6月12日(水)
保育の心



人と関わる上で、それぞれの価値観の違いに気づき、コミュニケーションを取りながら相手を受け入れる課程をワーク中心に体験しました。

また、現代の子育て事情を知り、子どもと保護者との関わり方について学びました。

参加者の声

- 時代の変化や価値観の違いを理解し、まずは相手の話をよく聞いてあげる事が大事だと思いました。
- 表面的な言葉だけでは理解しきれない事も多いので、よりよいコミュニケーションを心がけて援助に活かして行きたいです。

令和6年9月25日(水)
安全・事故



援助時に起こりうる事故や応急処置について学びました。三角巾やバンダナを使って止血や固定の仕方など実践しました。

もしもの事態に備えて協力(両方)会員の方には5年に1回の受講をお願いしています。

参加者の声

- 身近なものを使って簡単にできたので良かったです。
- 2度目の受講でしたが忘れていたことでもあったので助かりました。

令和6年7月2日(火)
親睦会(協力会員向け)



最初に「ブーケスゲーム」で楽しく盛り上がりました。その後のお話タイムでは、活動について相談したり体験談を聞いたり話が尽きませんでした。

また来年度の企画をお楽しみに!

参加者の声

- ちょっとした疑問でも、みなさん親身になって聞いてくれて、たくさんのアイデアが出てくるので、色々お話し出来て良かったです。
- 体験談はとても参考になりました。色々な子どもがいるので、対応する時の考え方として覚えておきます。

令和6年8月21日(水)
親業(子育て講座)



この講座では、心が通う関係性を築くための方法を学びました。人が感じる「幸せ」はそれぞれ違うため、信頼関係を築くためのアプローチも考えていく必要があります。参加者の方も、ワークを通じて沢山の気づきを得ていただけていました。

参加者の声

- 子どもとの関係、周囲との関係、全てにおいて自分の思いこみ(思い違い)を認識できた。そこが第一歩になったと思う。思い違いを変化させていきたい。
- 3分間くことの大切さ、日常の少ない時間でも小さな事から始められる、よりそってあげられる。それぞれの幸せがあるので、子どもの幸せが1番望みです。

令和7年3月6日(木)は、「メンタルビジョントレーニング」です。改善策は目の前にあるかも?!

申込み QR→



年末年始について

令和6年12月28日(土)～令和7年1月5日(日)センターは閉所します。

・ご依頼等は余裕をもってお願いいたします。・活動時の緊急連絡等については、安全対応マニュアルを参考にしてください。

協力（両方）会員登録説明会を 開催しました♪

令和6年
7月17日（水）
三田公民館

会員リーダーを
交えての質疑応答♪



三田公民館にて協力（両方）会員登録説明会を開催しました。
「子育てのお手伝いをしたい。」「子どもが大好き！」熱い気持ちで集まってくださった方々に事業内容をご説明し、実際の援助の様子を映像で観ていただいたりしました。

会員リーダーとのお話はずみ「まずは送迎から、やってみたいです。」「講座・交流会の参加も希望します。」と意欲的なお言葉とともに、新たに6名の方が登録してくださいました。

両方会員募集中です！

利用会員の方で、お手伝いいただける方はいませんか？

「子どもと一緒に活動したい。」

「子どもが学校に行っている間に活動したい。」

「仕事が休みの時に活動したい。」

アドバイザーに相談しながら無理なく活動できます。

困った時はお互いさま！一緒に子育てしやすい街をつくっていきましょう。

また、興味のあるお友達がいらっしゃいましたら一緒にご参加ください。

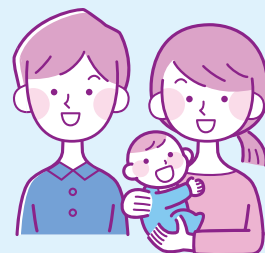

登録説明会 日程

①	令和6年 11月16日（土）	9:30~11:30	会場	西部公民館	第3集会室	定員	20名	
②	令和7年 1月17日（金）	9:30~11:30	会場	三咲公民館	第3集会室	定員	20名	
③	//	3月18日（火）	9:30~11:30	会場	福祉ビル	6階会議室	定員	20名



活動報告書より ~ 優しさいっぱい♡ほっこりエピソード ~

★3歳女児

3か月が経ちスムーズに手を繋ぎ歩いて園から帰れるようになりました。時々感性豊かなお話や習った歌を聞かせてくれます。疲れた時はお水を飲んだりしながら「お母さんが〇〇ちゃんの帰りを待っている…」と頑張っ歩いていきます。

★3歳男児

今日はすっきり目を覚まして園バスから降りてきました。そして私のことを「大好き！」と言ってくれました。私も「〇〇ちゃん大好きだよ！」と伝え、仲良く歩きました。

★1歳女児

ひとしきり遊んだ後、玄関の方へ行き外を指さし「ママばいばい、ママね」と朝の事を一生懸命に伝えてくれました。

「お迎え来るから遊んでいようね」と声を掛けると、安心してまた遊び始めました。言葉の数が増えて可愛いです。



これからの講座のご案内



小児救命救急講習会

○費用 無料
○申し込み 電話、メール
Google フォーム (先着順)



安心して援助活動を行うため、協力（両方）会員の方には5年に1回の受講が必要です。
別の機会を受講された方は受講歴を記録しますのでご連絡ください。

日にち	時間	場所	定員
令和6年11月16日(土)	13:00~16:00	西部公民館体育レクリエーション室	20名
令和7年1月23日(木)	10:00~13:00	高根台公民館 第1・2和室	20名

○講師 船橋SLネットワーク ○内容 小児救命救急法、AED講習

ステップアップ講座



○費用 無料
○申し込み 電話、メール
Google フォーム (先着順)



援助活動で役に立つ知識や子育ての最新情報を学べます。

日にち	時間	場所	定員	内容
令和6年12月19日(木)	10:00~12:00	福祉ビル 6階会議室	30名	子どもの健康状態を把握し 予防に努めよう～冬編～
令和7年1月21日(火)	10:00~12:00	中央公民館 第3集会室	30名	子どもを育む「遊び」の世界
2月7日(金)	10:00~13:00	中央公民館 第3集会室	30名	子どもの栄養と食生活
2月20日(木)	13:30~15:30	福祉ビル 6階会議室	30名	身体の発育と病気



交流会

○費用 無料
○申し込み 電話、メール
Google フォーム (先着順)



日にち	時間	場所	定員	内容
令和6年12月15日(日)	10:00~12:00	西部公民館 体育レクリエーション室	20名	親子体操リトミック(未就学児)
令和7年2月18日(火)	10:00~12:00	中央公民館 実習室	20名	お弁当作り



Q 援助時間はどのように計算されますか？

A 協力会員の移動を伴わない自宅での預かりの場合には、協力会員がお子さまとお会いしてから、さよならするまでです。
協力会員の移動が伴う場合には、協力会員の移動時間も援助時間に含み計算します。

Q ファミサポの活動でいただいた報酬は確定申告が必要ですか？

A ファミサポの活動で得た報酬は、税法上「雑所得」となります。雑所得とパート就労で得た給与所得等の合計金額が、年間で48万円を超えると、配偶者控除および扶養控除の対象ではなくなり、確定申告が必要です。詳しくは、国税庁HPか税務署にご確認ください。

※雑所得 = 収入金額 - 必要経費(交通費、食費などの実費、活動するにあたり準備にかかった費用など) また、給与を1カ所から受けている場合、給与所得および退職所得以外の雑所得を含めた所得の合計金額が年間で20万円を超えると、確定申告が必要となります。

他にも、疑問点がありましたら、センターまでご連絡ください。

センターからのお知らせ

利用会員の方へ

・援助日のメールを忘れずにしましょう。
会員同士で援助依頼日が決まりましたら、必ずメールでご連絡をお願いいたします。
センターへ報告の無い援助については保険対象外となってしまいます。
ご注意ください。



協力・両方会員の方へ

・援助活動報告書は、活動月の翌月5日までにセンターへご提出をお願いいたします。
今年度よりメール添付でも可能になりましたので、ご活用ください。
・事情により間に合わない場合には、必ずセンターまでご連絡をお願いいたします。



減免制度をご利用の方

利用期限が年末までとなっております。
「現況届」と併せて、必要書類のご提出をお願いいたします。

提出期限 令和6年12月13日(金)



Renewal!

「会員の手引き」と「安全対応マニュアル」をリニューアルしました。事前打合せ時や講座受講時に順次お渡しします。ホームページにも掲載されています。ぜひ確認してください。



← 会員の手引き



安全対応マニュアル →



主な援助件数ランキング (令和6年4月～令和6年9月)

- ① 保育園・幼稚園の迎え 861件
- ② 指定場所への迎え 778件
- ③ 指定場所への送り 762件
- ④ 保育園・幼稚園の送り 648件
- ⑤ 塾・習い事の送り 603件

会員登録状況

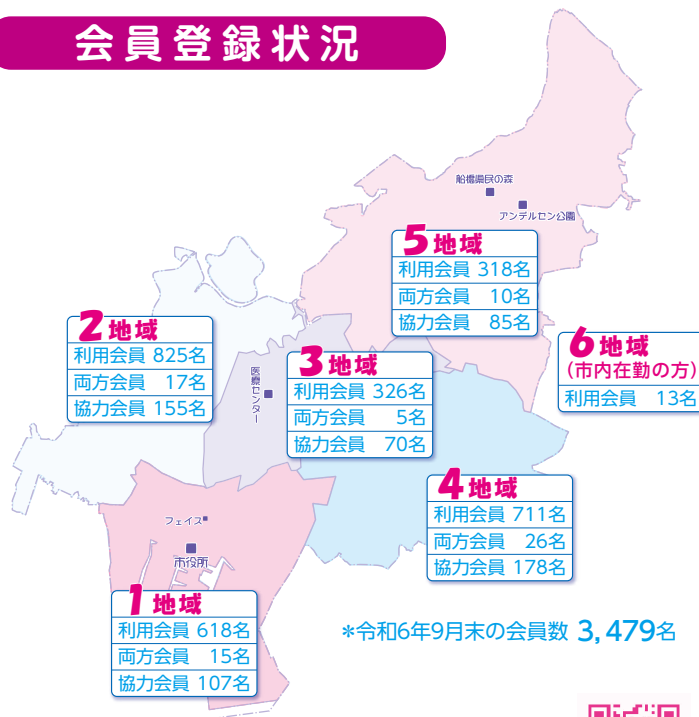

会報誌は、センターのホームページでもご覧になれます。郵送をご希望されない方は、ご連絡ください。



ふなばししファミリー・サポート・センター



公益財団法人船橋市福祉サービス公社

〒273-0005 船橋市本町 2-7-8 船橋市福祉ビル 4階

TEL.047(420)7192

E-mail funabashi.famisapo@ffsk.or.jp

