令和５年度
要約筆記者養成講座（前期）
受講生募集　～手書きコース～

話の内容を要約し、文字にして伝えることで、聞こえない人や聞こえにくい人の生活や社会参加を支える人材を育成する講座です。

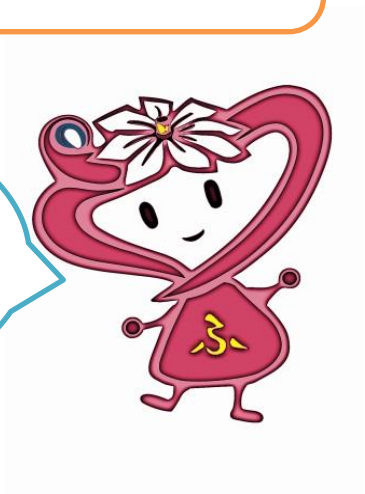

■日　時
令和５年６月２７日～令和６年１月１６日（全２７回）
原則毎週火曜日　午後１時３０分～３時３０分
※この講座は２年コースとなります。次年度の日時は未定。

■会　場
船橋市福祉ビル６階　会議室（本町２-７-８）

■対　象
市内在住・在勤の方で講座修了後、船橋市の要約筆記者として活動できる人（試験あり）

■定　員
１０名（応募者多数の場合は選考）

■費　用
テキスト代等

■申し込み方法
募集案内裏面の申込書を記入の上、84 円切手を貼った返信用封筒を同封して、下記までご送付ください。

■申し込み締め切り
令和５年５月８日(月)※消印有効

■送付先
〒273-0005　船橋市本町２－７－８
公益財団法人船橋市福祉サービス公社「要約筆記者養成講座」係

＜問い合わせ先＞　電話：０４７-４３６-２８３１　担当：由良　（ユラ）